

PÔDORYS VAHADLO 1L=46.0m
M 1:100

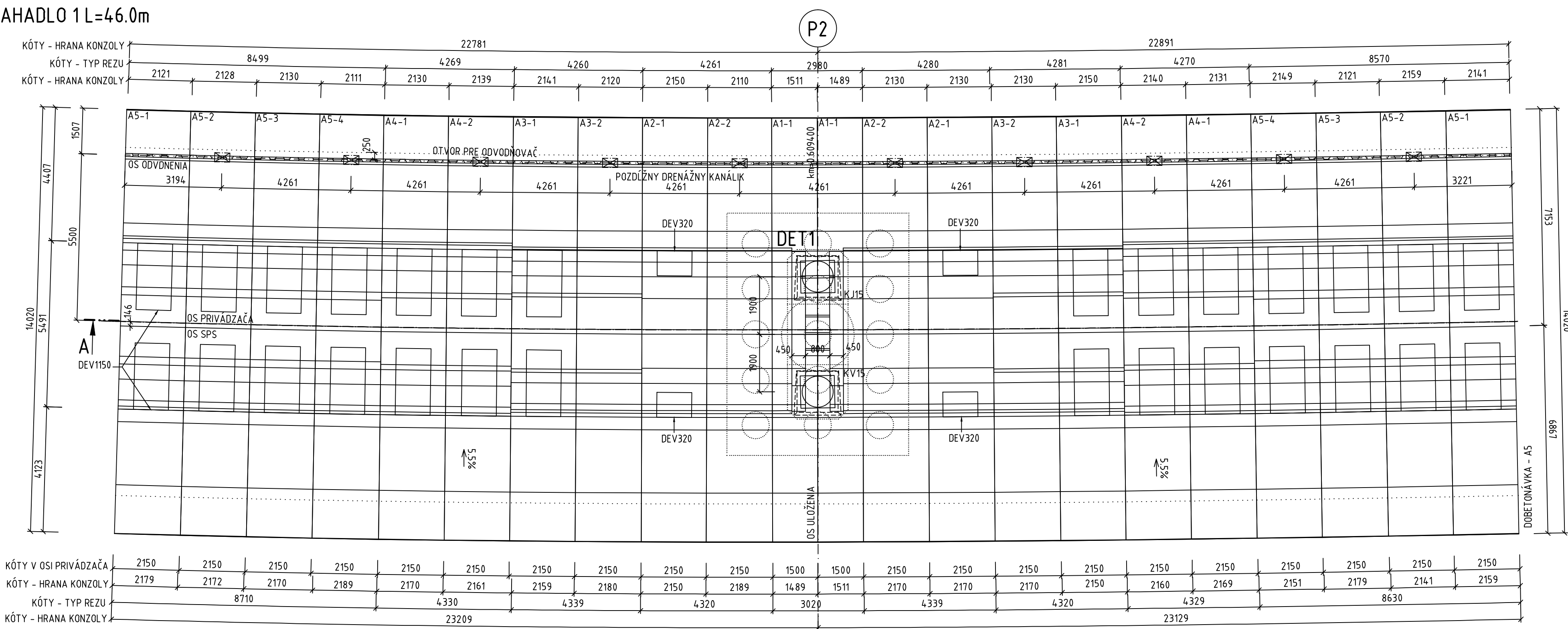

POZDĽŽNÝ REZ VAHADLO 1L=46.0m
M 1:100

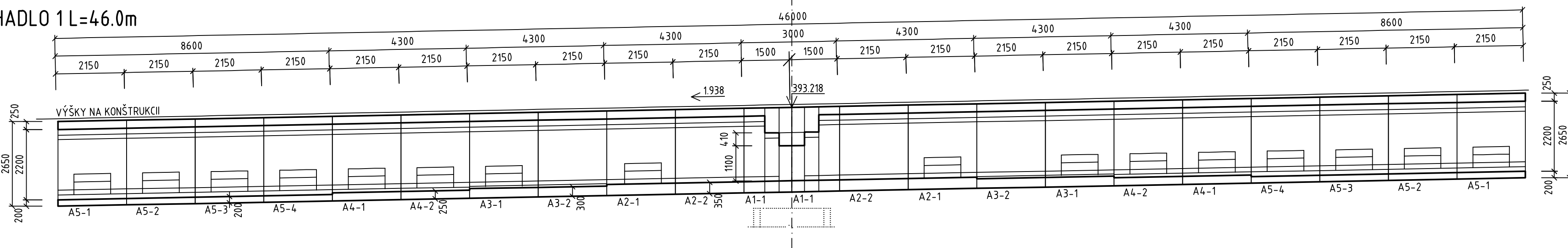

PÔDORYS VAHADLO 2 - L=46.0m
M 1:100

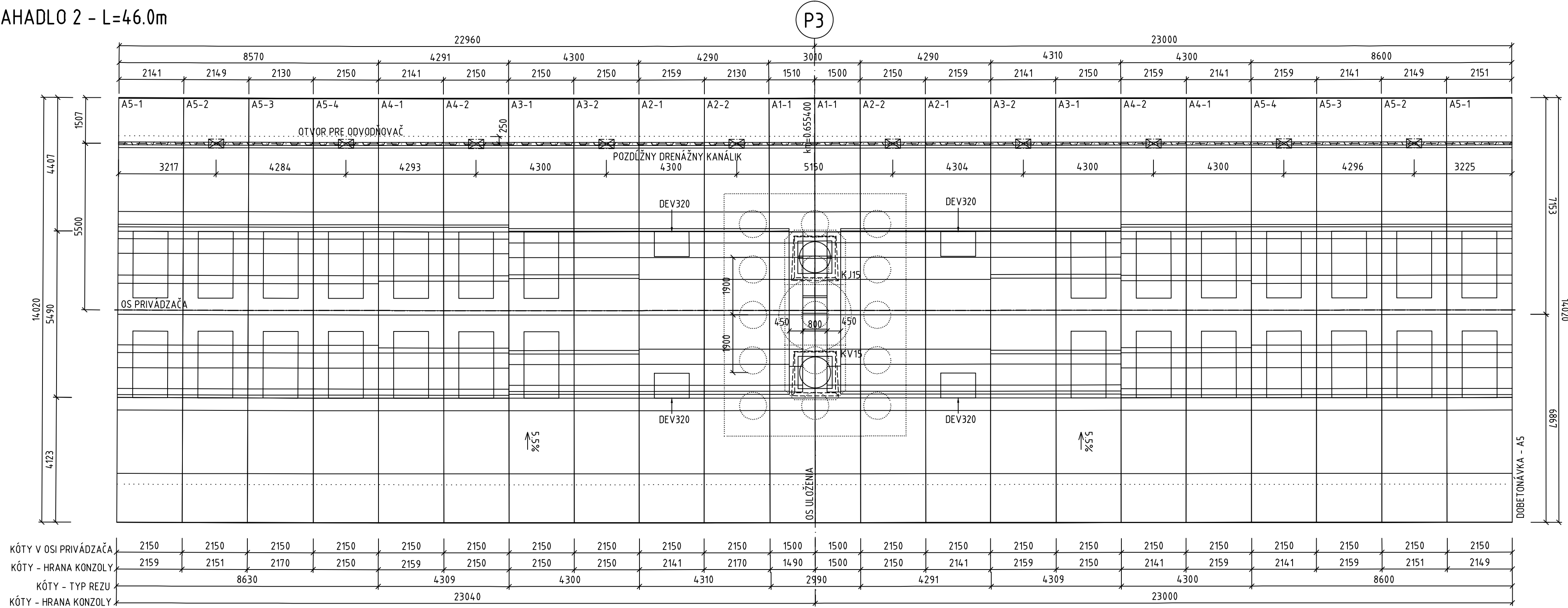

POZDĽŽNÝ REZ VAHADLO 2 - L=46.0m
M 1:100

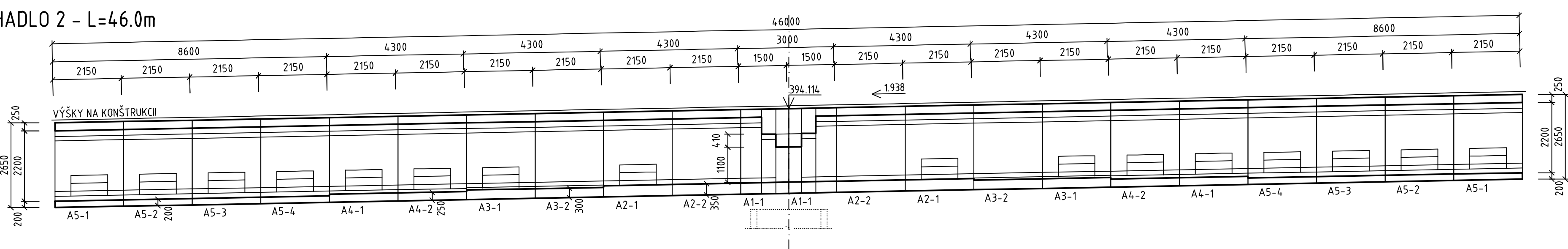

PÔDORYS VAHADLO 3 - L=46.0m
M 1:100

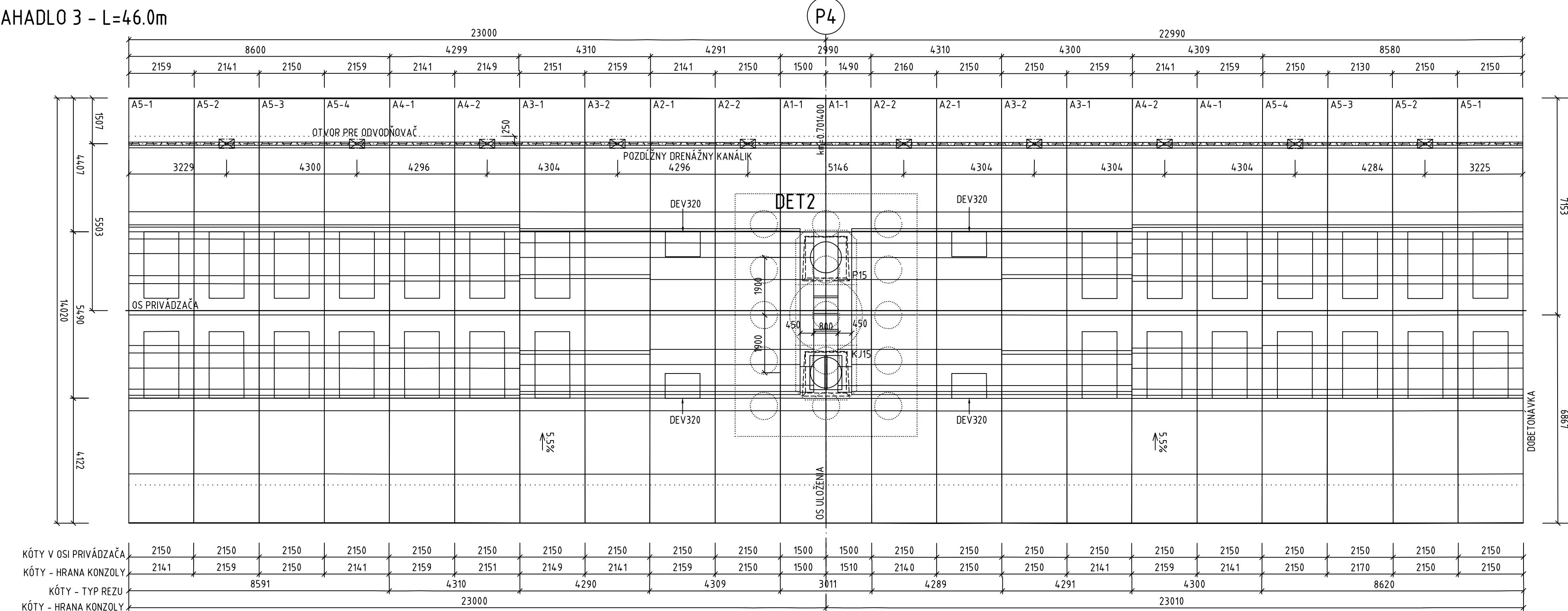

POZDĽŽNÝ REZ VAHADLO 3 - L=46.0m
M 1:100

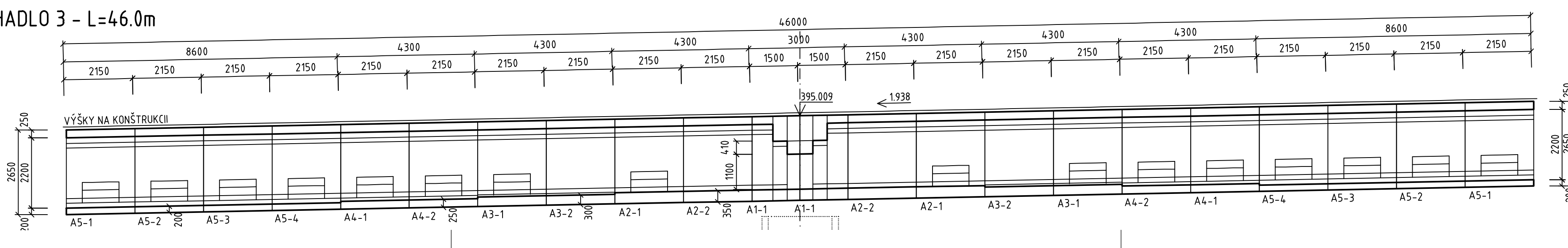

DET 1

REZ 2-2
M 1:50

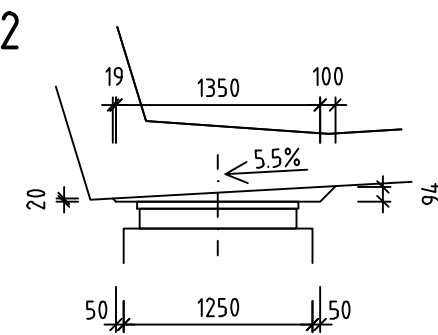

PÔDORYS
M 1:50

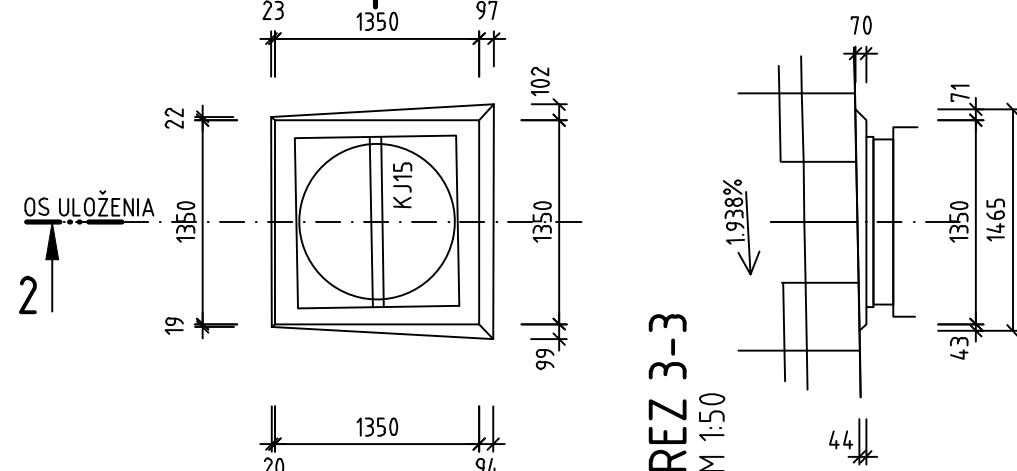

DET 2

REZ 2-2
M 1:50

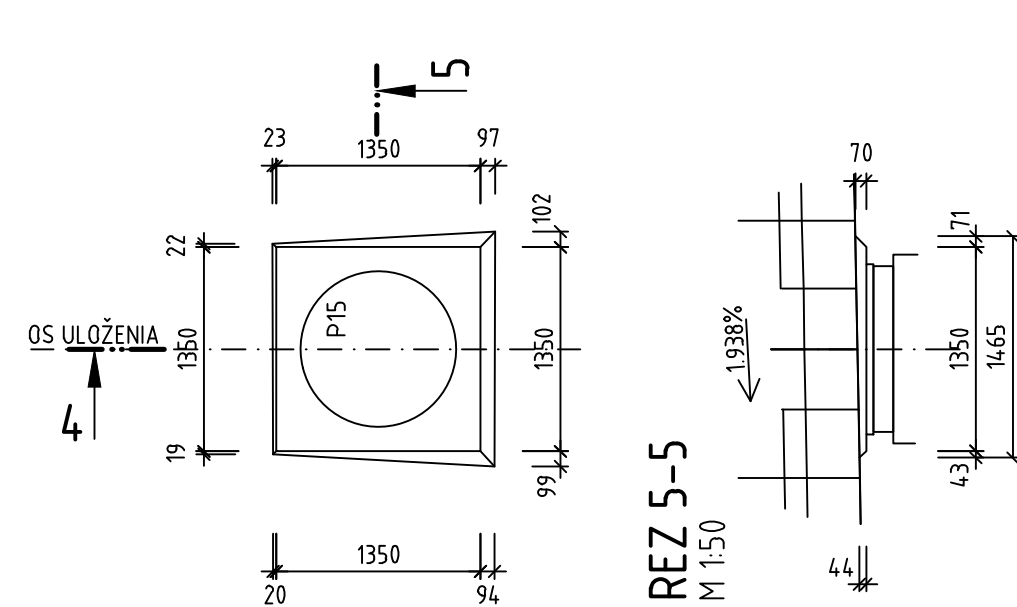
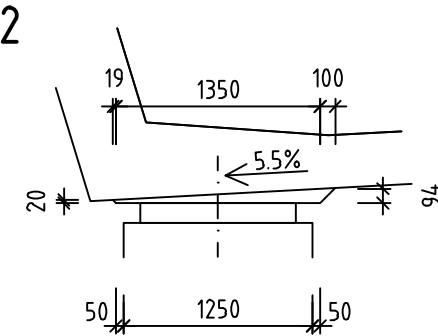

POUŽITÉ MATERIÁLY :

NOSNÁ KONŠTRUKCIA	... (C40/50-XC2,XD1,XF2)ISK-C10.1-Dmax16
BETONÁRSKA VÝSTUŽ	B500B
PREDPÍNACIA VÝSTUŽ	LSA 15,7/1860MPa

POZNÁMKY :

- PRIEČNE REZY SEGMENTAMI JEDNOTLIVÝCH TYPOV SÚ VO VÝKRESE 7.1
- OSADENIE LOŽÍŠK JE ZÁVISLÉ OD ICH TYPU
- DO DOBETONÁVKY SPODNEJ DOSKY, DO NAJBLIŽŠIEHO MIESTA V PRIEČNOM SMERE, BUDE VLOŽENÁ RÚRKA DN150, PRE PRÍPAD VÝSKYTU VODY V KOMORE

OBJEDNÁVATEĽ



NÁRODNÁ DIAĽNIČNÁ SPOLOČNOSŤ

DOKUMENTÁCIA NA REALIZÁCIU STAVBY
218-00

ZÁKAZKA	DIAĽNIČNÝ PRIVÁDZAČ LIETAVSKÁ LÚČKA - ŽILINA I. ETAPA km 0,0 - 3,8			
ČASŤ STAVBY	218-00 MOST NA PRIVÁDZAČI V km 0,810		MĚSTČOVÁ 21, P.O. BOX 34 801 01 BRATISLAVA 25 TEL.: 02/5657 4703, FAX.: 02/5657 4798	
PRÍLOHA	VÝKRES TVARU N.K. - VAHADLÁ DC1 - P2,P3,P4		STUPEN	ČÍSLO ZÁKAZKY
OBJEDNÁVATEĽ	NÁRODNÁ DIAĽNIČNÁ SPOLOČNOSŤ, a.s.		DRS	1347/1230
HLAVNÝ INŽ. PROJ.	Ing. Dušan Ďuriš, PhD.	TECH. KONTROLA	Ing. Dušan Ďuriš, PhD.	SÚRADNICOVÝ SYSTÉM
ZOOP. PROJ.	Ing. Dušan Ďuriš, PhD.	VÝPRACOVÁV.	Ing. Dušan Ďuriš, PhD.	JTSK
DATA	05.2015	FORMÁT	12x A4	VÝŠKOVÝ SYSTÉM
				ČÍSLO PRÍLOHY
				7.2
				SÚPRAVA